Kalmar LMV	K-STANDARD	Reg nr 26410.0008

Ledningssko, RSH D3,5 (rundstiftshylsa)

Cable terminal, RSH D3,5 (socket)

Handläggare GF	Sid 1 (1)
Giltig fr o m 1993-01-01	Utg 1
Fastställd av Stefan Johansson /	

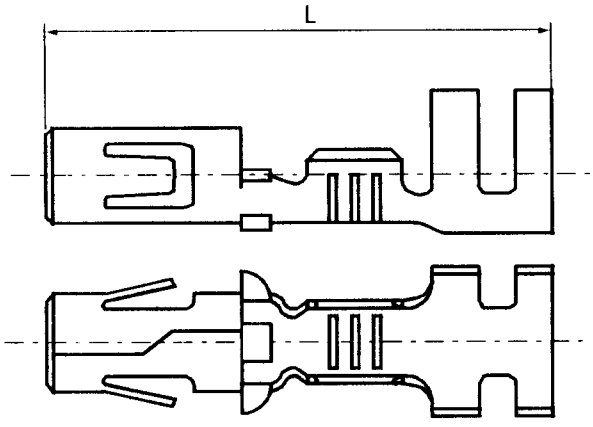

Fabrikat:	3,5 mm AMP MATE-N-LOK	Manufacture:	3,5 mm AMP MATE-N-LOK
Utförande:	Hylsa för montering i hylsblock, se K-std 26380.0004	Design:	Socket for socket housing, see K-std 26380.0004
Material:	Mässing	Material:	Brass
Ytbehandling:	Elekrolytisk förtenning	Surface treatment:	Electro tin plating

Dimensionsurval / **Dimension choice**

Area mm²	D_y [1] max	L mm	Artikelnummer Article number	Handverktyg AMP Handtool AMP: Kontaktpressning Crimping	Demontering Extraction
0,5-2,1	2,5-4,5	20	▶ 922201.0001	90247	725938-0
2,1-5,3	2,5-4,5	20	▶ 922201.0002	825582	725938-0

▶ Kalmar LMV K-standard

1) Kabelisoleringens ytterdiameter / The outer diameter of the cable

Benämningsexempel / Example of designation

Benämning 1 / Name 1

L	E	D	N	I	N	G	S	S	K	O	,	R	S	H		D	3	,	5					

Benämning 2 / Name 2

A		0	,	5	-	2	,	1								